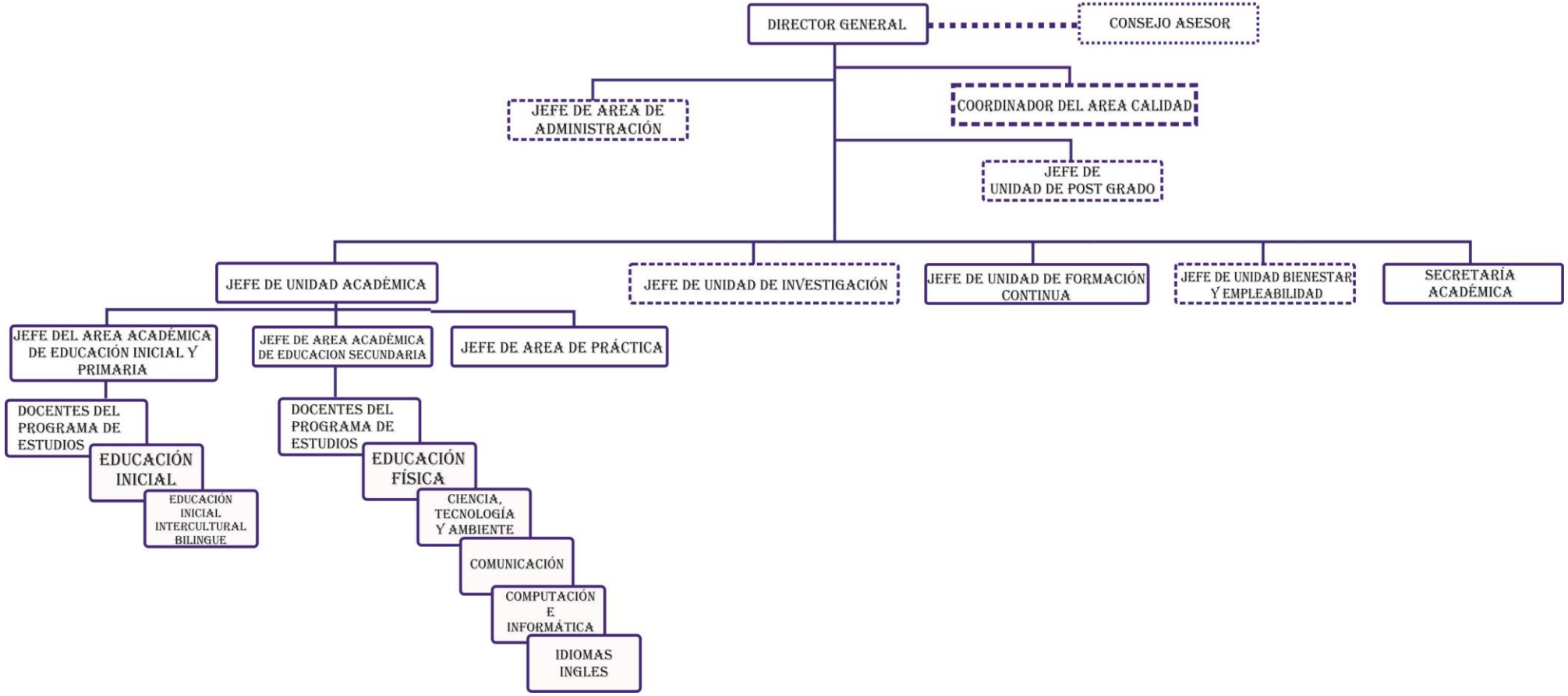# ORGANIGRAMA ESTRUCTURAL DEL IESPP "MERCEDES CABELLO DE CARBONERA" EN EL MARCO DE SU ADECUACIÓN A ESCUELA DE EDUCACIÓN SUPERIOR PEDAGÓGICA 2020